

**INSTITUTO DE DEFESA AGROPECUÁRIA DO  
ESTADO DE MATO GROSSO  
INDEA/MT**

**POLÍTICA DE DEFESA AGROPECUÁRIA**

# CONTEXTUALIZAÇÃO DA DEFESA AGROPECUARIA

A DEFESA AGROPECUÁRIA É UMA OBRIGAÇÃO ESTATAL DEFINIDA PELAS CONSTITUIÇÕES FEDERAL E ESTADUAL COMO ATIVIDADE INDELEGÁVEL E DE RELEVANTE IMPORTÂNCIA ESTRATÉGICA PARA IMPLEMENTAÇÃO DE UMA POLÍTICA DE DESENVOLVIMENTO SUSTENTÁVEL PARA ESTADO, UMA VEZ QUE NO MERCADO GLOBAL A CERTIFICAÇÃO SANITARIA DOS PRODUTOS E SUBPRODUTOS DE ORIGEM ANIMAL E VEGETAL É FATOR LIMITANTE PARA A COMERCIALIZAÇÃO, AO MESMO TEMPO QUE É UM DIFERENCIAL DE COMPETITIVIDADE.

# CARACTERIZAÇÃO

- AUTARQUIA ESTADUAL - VINCULADA À SECRETARIA DE ESTADO DE DESENVOLVIMENTO RURAL - SEDER
- LEI DE CRIAÇÃO - N. 4.171 DE 31 DE DEZEMBRO DE 1979
- JURISDIÇÃO - TODO O ESTADO DE MATO GROSSO

# MISSÃO ORGANIZACIONAL

PROMOVER NA AGROPECUÁRIA MATOGROSSENSE A CERTIFICAÇÃO SANITÁRIA DE ORIGEM QUE GARANTA A COMPETITIVIDADE PARA O SETOR, PROTEGENDO A SAÚDE DOS PRODUTORES E DOS CONSUMIDORES; ATRAVÉS DA AVALIAÇÃO, CONTROLE E REDUÇÃO DOS RISCOS SOCIAIS, ECONÔMICOS E ECOLÓGICOS DECORRENTES DO INGRESSO DE PRAGAS E DOENÇAS AGROPECUÁRIAS E DA UTILIZAÇÃO INADEQUADA DOS PRODUTOS AGROTÓXICOS.

## VISÃO DE FUTURO

SER RECONHECIDO COMO EXCELÊNCIA NA CERTIFICAÇÃO SANITÁRIA DE ORIGEM DOS PRODUTOS AGROPECUÁRIOS, ATRAVÉS DE UMA ESTRUTURA LEVE, ÁGIL, AUTÔNOMA, TRANSPARENTE E PERMEÁVEL, QUE ATUE DE FORMA PARTICIPATIVA E INTEGRADA COM A SOCIEDADE NA BUSCA DO SEU BEM ESTAR.

# DEFESA SANITÁRIA VEGETAL

PROMOVER A PREVENÇÃO, CONTROLE E ERRADICAÇÃO DAS PRAGAS DE INTERESSE SOCIO-ECONÔMICO PARA O ESTADO DE MATO GROSSO, ATRAVÉS DO MONITORAMENTO DE PRAGAS NAS PROPRIEDADES, NO TRÂNSITO E ESTABELECIMENTOS, CONTROLANDO E ERRADICANDO OS FOCOS IDENTIFICADOS DE ACORDO COM AS NORMAS ESTADUAIS, FEDERAIS E INTERNACIONAIS, BEM COMO GARANTINDO O USO CORRETO DOS DEFENSIVOS E O DESCARTE ADEQUADO DAS EMBALAGENS, PRESERVANDO O HOMEM E O MEIO AMBIENTE.

# DEFESA SANITÁRIA ANIMAL

**PROMOVER A PREVENÇÃO, CONTROLE E ERRADICAÇÃO DAS DOENÇAS DE INTERESSE SOCIO-ECONÔMICO PARA O ESTADO DE MATO GROSSO, ATRAVÉS DO CADASTRAMENTO DE PROPRIEDADES, MONITORAMENTO DE DOENÇAS, FISCALIZAÇÃO DO TRÂNSITO DE ANIMAIS E ESTABELECIMENTOS, VACINAÇÃO DE ANIMAIS, EDUCAÇÃO SANITÁRIA, BEM COMO CONTROLANDO E ERRADICANDO OS FOCOS IDENTIFICADOS DE ACORDO COM AS NORMAS ESTADUAIS, FEDERAIS E INTERNACIONAIS.**

# INSPEÇÃO SANITÁRIA DE PRODUTOS DE ORIGEM ANIMAL

GARANTIR A SAÚDE PÚBLICA, A PROTEÇÃO DO MEIO AMBIENTE E A REGULARIZAÇÃO DA AGROINDÚSTRIA PARA COMERCIALIZAÇÃO EM MATO GROSSO, ATRAVÉS DA CONCESSÃO DO REGISTRO E DA INSPEÇÃO SANITÁRIA DOS PRODUTOS DE ORIGEM ANIMAL NAS INDÚSTRIAS E DA FISCALIZAÇÃO DO TRÂNSITO INTERMUNICIPAL.

# FISCALIZAÇÃO DOS RECURSOS NATURAIS RENOVÁVEIS

GARANTIR A CORRETA IDENTIFICAÇÃO DAS MADEIRAS EXPORTADAS PELO ESTADO, POSSIBILITANDO UM MELHOR CONTROLE DAS ESPÉCIES EXPLORADAS, BEM COM CONTRIBUINDO PARA REDUÇÃO DA EVASÃO FISCAL E DA EXPLORAÇÃO DE ESPÉCIES PROIBIDAS POR LEI.

# ESTRUTURA ORGANIZACIONAL

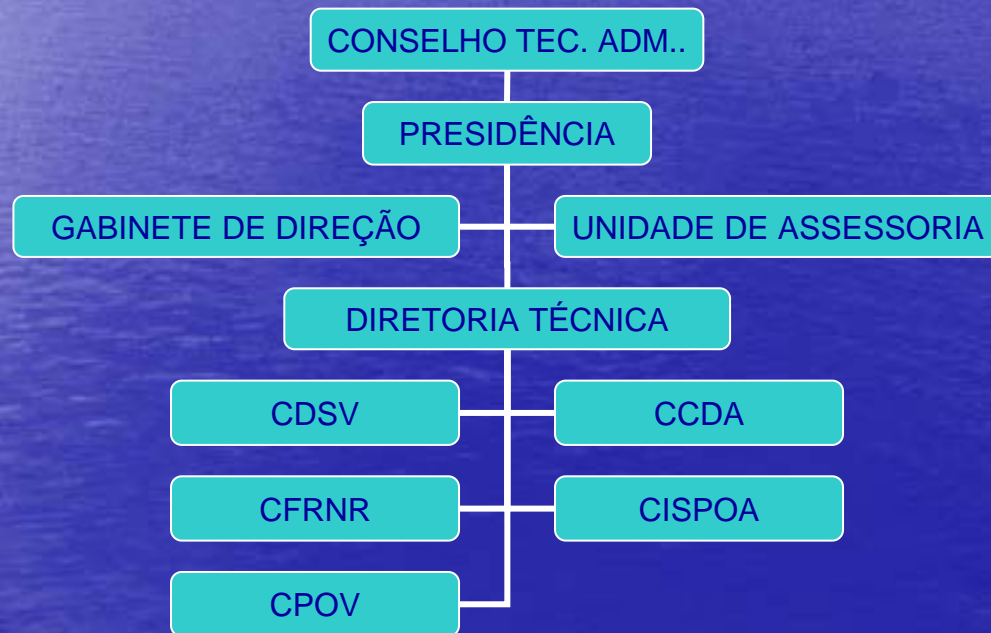

# ORGÃOS DE ADMINISTRAÇÃO REGIONALIZADA

**UNIDADES REGIONAIS DE SUPERVISÃO**

**UNIDADES LOCAIS DE EXECUÇÃO**

**POSTOS DE FISCALIZAÇÃO**

## ESTRUTURA DESCENTRALIZADA

- 12 UNIDADES REGIONAIS DE SUPERVISÃO - URS
- 137 UNIDADES LOCAIS DE EXECUÇÃO - ULE
- 06 POSTOS DE FISCALIZAÇÃO
- 01 UNIDADE DE IDENTIFICAÇÃO - DISTRITO INDUSTRIAL - CUIABÁ
- 01 LAB. DE APOIO A SANIDADE ANIMAL
- 01 LAB. DE ANÁLISE DE PRODUTOS DE ORIGEM ANIMAL
- 01 LAB. DE ANÁLISE DE SEMENTES
- 01 LABORATÓRIO DE TECNOLOGIA DA MADEIRA
- 01 CENTRO DE TREINAMENTO

# UNIDADES REGIONAIS DE SUPERVISÃO

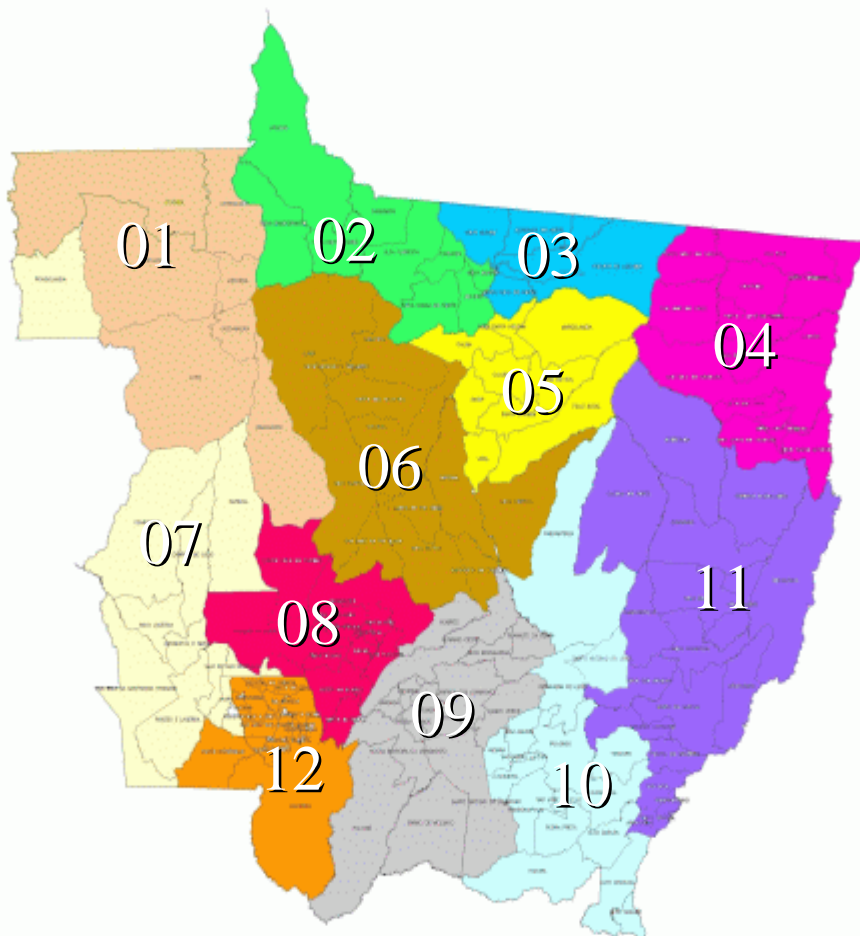

01 - JUÍNA

02 - ALTA FLORESTA

03 - MATUPÁ

04 - SÃO FÉLIX DO ARAGUAIA

05 - SINOP

06 - LUCAS DO RIO VERDE

07 - PONTES E LACERDA

08 - BARRA DO BUGRES

09 - CUIABÁ

10 - RONDONÓPOLIS

11 - BARRA DO GARÇAS

12 - CÁCERES

# UNIDADES LOCAIS DE EXECUÇÃO

## 1-URS JUÍNA

ARIPUANÃ  
CASTANHEIRA  
COLNIZA  
COTRIGUAÇU  
JUÍNA  
JURUENA

## 2- URS ALTA FLORESTA

ALTA FLORESTA  
APIACÁS  
CARLINDA  
NOVA MONTE VERDE  
NOVA BANDEIRANTE  
PARANAITA

### 3 – URS MATUPÁ

COLIDER

GUARANTÃ DO NORTE

ITAÚBA

MARCELÂNDIA

MATUPÁ

NOVA CANÃA DO NORTE

NOVA GUARITA

NOVA SANTA HELENA

NOVO MUNDO

PEIXOTO DE AZEVEDO

TERRA NOVA DO NORTE

UNIÃO DO NORTE

### 4- URS SÃO FÉLIX DO ARAGUAIA

ALTO DA BOA VISTA

BOM JESUS DO ARAGUAIA

CANA BRAVA DO NORTE

CONFRESA

LUCIARA

PORTO ALEGRE DO NORTE

SANTA CRUZ DO XINGÚ

SANTA TEREZINHA

SÃO FÉLIX DO ARAGUAIA

SÃO JOSÉ DO XINGÚ

SERRA NOVA DOURADA

VILA RICA

## 5-URS SINOP

CLAUDIA

FELIZ NATAL

SANTA CARMEM

SINOP

UNIÃO DO SUL

VERA

## 6- URS LUCAS DO RIO VERDE

BRASNORTE

ITANHANGÁ

JUARA

LUCAS DO RIO VERDE

NOVA MUTUM

NOVA UBIRATÃ

NOVO HORIZONTE DO NORTE

PORTO DOS GAÚCHOS

SORRISO

TABAPORÃ

TAPURAH

## 7- URS PONTES E LACERDA

CAMPOS DE JÚLIO  
COMODORO  
CONQUISTA D'OESTE  
FIGUEIRÓPOLIS  
JAURÚ  
NOVA LACERDA  
PONTES E LACERDA  
RONDOLÂNDIA  
SAPEZAL  
VALE DO SÃO DOMINGOS  
VILA BELA DA SANT. TRINDADE

## 8- URS BARRA DO BUGRES

ALTO PARAGUAI  
ARENÁPOLIS  
BARRA DO BUGRES  
CAMPO NOVO DO PARECIS  
DENISE  
DIAMANTINO  
NORTELÂNDIA  
NOVA MARILÂNDIA  
NOVA MARINGÁ  
NOVA OLÍMPIA  
PORTO ESTRELA  
SANTO AFONSO  
SÃO JOSÉ DO RIO CLARO  
TANGARÁ DA SERRA

## 9- URS CUIABÁ

ACORIZAL  
BARÃO DE MELGAÇO  
CHAPADA DOS GUIMARÃES  
CUIABÁ  
JANGADA  
NOBRES  
NOSSA SENHORA DO LIVRAMENTO  
NOVA BRASILÂNDIA  
PLANALTO DA SERRA  
POCONÉ  
ROSÁRIO OESTE  
SANTO ANTÔNIO DO LEVERGER  
VÁRZEA GRANDE

## 10- URS RONDONÓPOLIS

ALTO ARAGUAIA  
ALTO GARÇAS  
ALTO TAQUARI  
CAMPO VERDE  
DOM AQUINO  
GUIRATINGA  
ITIQUIRA  
JACIARA  
JUSCIMEIRA  
PARANATINGA  
PEDRA PRETA  
POXORÉU  
PRIMAVERA DO LESTE  
RONDONÓPOLIS  
STO. ANTÔNIO DO LESTE  
SÃO JOSÉ DO POVO  
TESOURO

## 11- URS BARRA DO GARÇAS

ÁGUA BOA  
ARAGUAINA  
ARAGUAINHA  
BARRA DO GARÇAS  
CAMPINÁPOLIS  
CANARANA  
COCALINHO  
GAÚCHA DO NORTE  
GENERAL CARNEIRO  
NOVA XAVANTINA  
NOVO SÃO JOAQUIM  
PONTAL DO ARAGUAIA  
PONTE BRANCA  
QUERÊNCIA  
RIBEIRÃO CASCALHEIRA  
RIBEIRÃOZINHO  
TORIXORÉU

## 12- URS CÁCERES

ARAPUTANGA  
CÁCERES  
CURVELÂNDIA  
GLÓRIA D'OESTE  
INDIAVAÍ  
LAMBARÍ D'OESTE  
MIRASSOL D'OESTE  
PORTO ESPERIDIÃO  
RESERVA DO CABAÇAL  
RIO BRANCO  
SALTO DO CÉU  
S. J. DOS QUATRO MARCOS

# POSTOS FISCAIS

PONTAL DO ARAGUAIA

PORTAL DA AMAZÔNIA

BOIADEIRO

CABEÇEIRA ALTA

RIO CORRENTES

ARISTIDES ARGENTA

# BARREIRAS SANITÁRIAS

CORIXA

FORTUNA

PONTA DO ATERRO

LAS PETAS

# LABORATÓRIOS ,CENTRO DE TREINAMENTO E UNIDADE DE IDENTIFICAÇÃO

- LABORATÓRIO DE APOIO A SANIDADE ANIMAL
- LABORATÓRIO DE ANÁLISE DE PRODUTOS DE ORIGEM ANIMAL
- LABORATÓRIO DE ANÁLISE DE SEMENTES
- LABORATÓRIO DE TECNOLOGIA DA MADEIRA
- 01 CENTRO DE TREINAMENTO
- 01 UNIDADE DE IDENTIFICAÇÃO - DISTRITO INDUSTRIAL - CUIABÁ

## IMPORTÂNCIA DAS AÇÕES DESENVOLVIDAS PELO INDEA PARA A SAÚDE PÚBLICA E MEIO AMBIENTE

- GARANTIR A QUALIDADE HIGIÊNICO SANITÁRIA DOS PRODUTOS DE ORIGEM ANIMAL AO CONSUMIDOR
- GARANTIR O TRATAMENTO DE EFLUENTES, EXIGIDO PARA AS LICENÇAS AMBIENTAIS, ATRAVÉS DO SISE
- CONTROLE E ERRADICAÇÃO DAS ZONÓSES GARANTINDO A SAÚDE DO HOMEM E DOS ANIMAIS
- USO RACIONAL DOS AGROTÓXICOS E DESCARTE ADEQUADO DE EMBALAGENS, GARANTINDO A PRESERVAÇÃO DO MEIO AMBIENTE E SAÚDE DO HOMEM
- ATRAVÉS DA FISCALIZAÇÃO DO TRÂNSITO DE MADEIRAS, GARANTIR A PRESERVAÇÃO DO MEIO AMBIENTE
- GARANTIR A CONDIÇÃO SANITÁRIA DOS REBANHOS DO ESTADO, EVITANDO A TRANSMISSÃO E DISSEMINAÇÃO DE DOENÇAS POR MEIO DA CERTIFICAÇÃO DE ORIGEM

# IMPORTÂNCIA DAS AÇÕES DESENVOLVIDAS PELO INDEA PARA A ECONOMIA DO ESTADO

- ATRAVÉS DA CERTIFICAÇÃO DE ORIGEM, MANTEM A CREDIBILIDADE DOS PRODUTOS AGROPECUÁRIOS DO ESTADO NO MERCADO INTERNO E INTERNACIONAL, GARANTINDO A EXPANSÃO DO AGRONEGÓCIO E GERAÇÃO DE EMPREGOS
- ATRAVÉS DO CONTROLE SANITÁRIO DE TRÂNSITO E DO REGISTRO DAS AGROINDÚSTRIAS, CONTRIBUI PARA A REDUÇÃO DA EVASÃO FISCAL
- ATRAVÉS DA IMPLANTAÇÃO DO SISE, POSSIBILITA AOS EMPRESÁRIOS A AMPLIAÇÃO DO SEU UNIVERSO DE COMERCIALIZAÇÃO, GARANTINDO MAIOR PRODUÇÃO E GERAÇÃO DE EMPREGOS
- ATRAVÉS DA IDENTIFICAÇÃO E CUBAGEM DE MADEIRAS, REDUZ A EVASÃO FISCAL DO ESTADO E GARANTE AO MERCADO A CORRETA IDENTIFICAÇÃO CIENTÍFICA DA ESPÉCIE
- ATRAVÉS DA RECOMENDAÇÃO DO USO RACIONAL DA TECNOLOGIA PROMOVE A REDUÇÃO DOS CUSTOS OPERACIONAIS PARA O PRODUTOR

The background of the image is a deep blue color, representing a vast body of water. A bright sun is visible on the left side, creating a shimmering reflection that stretches across the horizon. The sky is a lighter shade of blue with some wispy white clouds. In the center of the image, the text "MUITO OBRIGADO" is displayed in a white, serif font, enclosed within a dark blue rectangular border.

MUITO OBRIGADO